

# Cross Comarca del Bajo Aragón

## La Cañada de Verich

10:00 horas



Organiza:



Colabora:

Ayuntamiento de  
La Cañada de Verich



### 10 de marzo de 2019

**Categorías:**

**Popular:**

**Absoluta**

**Juvenil**

**Senior**

**Veterana/o A (35 a 44 años)**

**Veterana/o B (45 a 54 años)**

**Veterana/o C (54 años en adelante)**

**Escolar:**

**Iniciación**

**Sub 10,**

**Sub 12,**

**Sub 14,**

**Sub 16**

**Preescolar / Ghupete**

**Más Información:**

Comarca del Bajo Aragón  
C/Mayor n° 22  
44600 Alcañiz (Teruel)  
Telefono: 978834389  
Fax :978834387  
deportes@bajoaragon.es  
www.bajoaragon.es

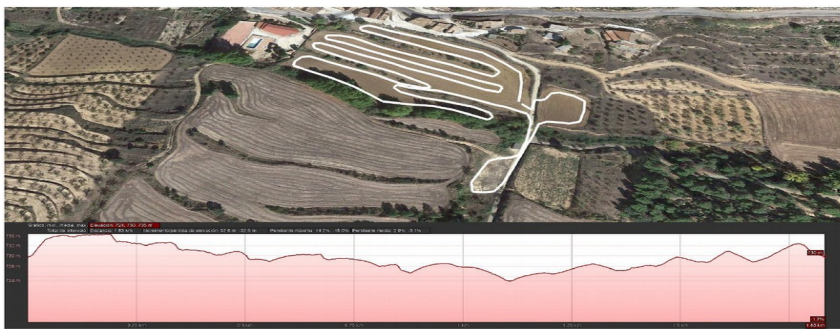

**CIRCUITO A 1.850 MTS.**



**CIRCUITO B 1.450 MTS.**



**CIRCUITO C 1.040 MTS.**

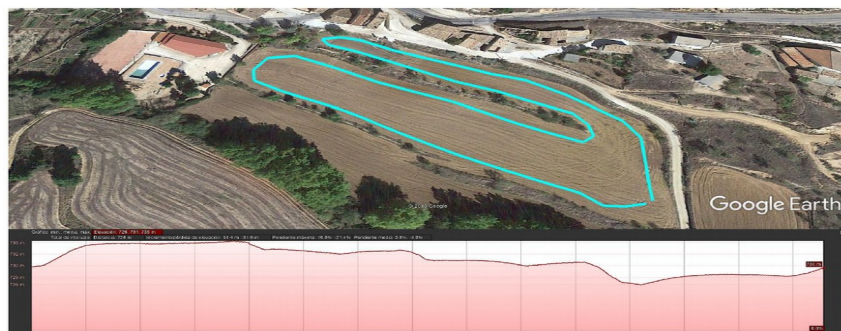

**CIRCUITO D 730 MTS.**

# “CROSS ESCOLAR COMARCA DEL BAJO ARAGÓN”

## La Cañada de Verich (10 de marzo de 2019)

El próximo día 10 de marzo de 2019 se celebrará en La Cañada de Verich el “Cross Escolar de la Comarca del Bajo Aragón”, organizado por la entidad comarcal y la colaboración del Ayuntamiento de la localidad,

Esta prueba está incluida en el VI Circuito Intercomarcal de Carreras Escolares.

### NORMATIVA

**Artículo 1.-**El horario de comienzo de las pruebas será las 10:00 horas. La salida se producirá en la zona habilitada y señalada al efecto en el circuito junto a la zona polideportiva. El orden de salida y las categorías serán las siguientes:

| HORA  | CATEGORÍA            | AÑO NACIMIENTO | METROS       | VUeltas |
|-------|----------------------|----------------|--------------|---------|
| 10:00 | Popular Masculina    | Mayor 16 años  | 9.150 METROS | 5 A     |
| 10:00 | Popular Femenina     | Mayor 16 años  | 7.320 METROS | 4 A     |
| 10:00 | Juvenil Femenina     | 2001-02-03     | 3,660 METROS | 2 A     |
| 10:00 | Juvenil Masculina    | 2001-02-03     | 5.490 METROS | 3 A     |
| 11:00 | Sub 16 Femenina      | 2004-2005      | 3.120 METROS | 3 C     |
| 11:00 | Sub 16 Masculina     | 2004-2005      | 4.160 METROS | 4 C     |
| 11:30 | Sub 14 Femenina      | 2006-2007      | 2.080 METROS | 2 C     |
| 11:30 | Sub 14 Masculina     | 2006-2007      | 3.120 METROS | 3 C     |
| 12:00 | Sub 12 Femenina      | 2008-2009      | 1.450 METROS | 1 B     |
| 12:00 | Sub 12 Masculina     | 2008-2009      | 2.080 METROS | 2 C     |
| 12:15 | Sub 10 Femenino      | 2008-2009      | 1.040 METROS | 1 C     |
| 12:15 | Sub 10 Masculino     | 2010-2011      | 1.450 METROS | 1 B     |
| 12:30 | Iniciación Femenino  | 2012-2013      | 730 METROS   | 1 D     |
| 12:30 | Iniciación Masculino | 2013-2013      | 730 METROS   | 1 D     |
| 12:45 | Preescolar           | 2014-2015      | 1 RECTA      |         |
| 13:00 | Chupete              | 2016 y poster. | ½ RECTA      |         |

**Nota: Estos horarios son orientativos y pueden variar según la rapidez con que se desarrollen las pruebas y la participación en las mismas. Se recomienda estar con tiempo en la zona del circuito.**

**Artículo 2.-** Para participar deberá enviarse la hoja de inscripción mediante correo electrónico a [deportes@bajoaragon.es](mailto:deportes@bajoaragon.es) o fax al 978834387. También podrán realizarse las inscripciones por teléfono al 978834389 en horario de 8 a 15 horas.  
**La fecha tope de inscripción será el jueves 7 de marzo, a las 15 horas.**

(Para las categorías Preescolar y Chupete, no hará falta realizar inscripción).

**Artículo 3.-** Todos los participantes inscritos correctamente en la prueba, estarán cubiertos con un seguro de accidente deportivo.

Queda totalmente prohibida la participación de corredores no inscritos.

**Artículo 4.-** Las categorías escolares establecidas en este cross, se rigen en función de las edades de las bases específicas de la modalidad de atletismo, dentro de los Juegos Deportivos en Edad Escolar de Aragón, tanto en categoría femenina como masculina, puntuando para la clasificación general del VI Circuito Intercomarcal de Carreras Escolares, las categorías Sub 10, Sub 12, Sub 14, Sub 16.

**Artículo 5.-** Será descalificado cualquier atleta que, a sabiendas de su imposibilidad de participar, proporcione datos erróneos a la Organización para poder hacerlo, o no esté correctamente inscrito.

**Artículo 6.-** La carrera podrá ser suspendida si a la vista de circunstancias imprevistas la organización así lo decide.

**Artículo 7.-**La medición de tiempos se realizará mediante cronometraje manual por los miembros de la organización.

### **Artículo 8.-Premios:**

|  |                                      |
|--|--------------------------------------|
| Categorías Escolares (Iniciación a Sub 16)   | Trofeo a los 3 primeros              |
| Categoría Preescolar/Chupete   | Medalla para todos los participantes |
| Popular:<br>Absoluta<br>Juvenil<br>Senior<br>Veterana/o A (35 a 44 años)<br>Veterana/o B (45 a 54 años)<br>Veterana/o C ( 54 años en adelante) | Trofeo a los 3 primeros              |

**Artículo 9.-**Tanto la información, como los resultados del “Cross Escolar de la Comarca del Bajo Aragón”, podrán consultarse en la web: [www.bajoaragon.es](http://www.bajoaragon.es) .

**Artículo 10.-**La participación en la competición supone la aceptación del presente reglamento, reservándose la Organización el derecho a modificar aquellos aspectos de la prueba que sea necesario por decisión técnica.